

Name der Kommune (Gemeinde/Stadt)	Ludwigsstadt, St		
Amtlicher Gemeindeschlüssel (AGS)		09476152	
Ansprechpartner Kommune (Breitbandpate)	Geschäftsstellenleiter Frank Ziener		
Landkreis	Kronach		
Regierungsbezirk	Oberfranken		

## Fördersteckbrief

Name Erschließungsgebiet:	Ludwigsstadt gesamt
Ausbauender Netzbetreiber:	Michael Korn, Kabel- und Kommunikationstechnik

### Folgende Felder sind nur bei Einteilung des Erschließungsgebiets in mehrere Lose auszufüllen:

Name Los 1:	
Ausbauender Netzbetreiber 1:	
Name Los 2:	
Ausbauender Netzbetreiber 2:	
Name Los 3:	
Ausbauender Netzbetreiber 3:	
Name Los 4:	
Ausbauender Netzbetreiber 4:	
Name Los 5:	
Ausbauender Netzbetreiber 5:	

**Datum** 05.04.2016

Dokumentation der Infrastruktur gemäß Ziffer 9 der Richtlinie zur Förderung des Aufbaus von Hochgeschwindigkeitsnetzen im Freistaat Bayern (BbR)

Kumulierte Informationen zu dem oben genannten Erschließungsgebiet / zu den oben genannten Losen

### 1. Allgemeine Informationen zu dem Erschließungsgebiet / zu den Losen

Interkommunale Zusammenarbeit	nein		
falls ja: beteiligte Kommune(n)	Name	AGS	
Allgemeine Projektbeschreibung (Stichpunktartige Beschreibung der wesentlichen technischen Ausbaumaßnahmen in den EG/Losen)	Ausbau des bestehenden Coaxial-Kabelnetzes, FTTH/FTTB-Ausbau in Gebieten ohne Coax-Kabelnetz		
Datum des Vertragsabschlusses (Kooperationsvertrag mit dem (jeweiligen) Netzbetreiber)	04.04.2016		(Tag.Monat. Jahr)
Verwendung des mit der BNetzA abgestimmten Muster-Kooperationsvertrags, sodass von einer Vorlage des Vertrags bei der BNetzA gemäß Nr. 5.8 BbR abgesehen werden konnte.	ja		(ja/nein)
Geplante Anzahl versorgbarer Hausanschlüsse (vgl. Nr. 1.1, 1.2, 4.1 und 5.4 BbR)	Download mind.	Upload mind.	
	30 (Mbit/s)		(Mbit/s)
	50 (Mbit/s)		(Mbit/s)
	100,0000 (Mbit/s)	5,0000 (Mbit/s)	1208
Geplanter Abschluss der Ausbaumaßnahme(n) (laut Netzbetreiber)			03.2019 (Monat.Jahr)

2. Technische Informationen zu dem Erschließungsgebiet / zu den Losen

Art(en) des Ausbaus	Hybrid	
Angabe der in Aussicht gestellten Zugangsvarianten nach Ziffer 9 BbR i.V.m. Ziffer 5.2 BbR nach ABI C 2013 25/1 (bitte bestätigen Sie nur die Zugangsvarianten passend zur Art des von Ihnen gewählten Ausbaus)	<b>FTTC</b>	
		<b>Bestätigung</b>
	Zugang zu Leerrohren	<input type="checkbox"/>
	entbündelter Zugang zum KVz	<input type="checkbox"/>
	Bitstromzugang	<input type="checkbox"/>
	<b>FTTB/FTTH</b>	
	Zugang zu Leerrohren	ja
	Zugang zu unbeschalteten Glasfaserleitungen	ja
	entbündelter Zugang zum Teilnehmeranschluss	ja
	Bitstromzugang	ja
	<b>Kabelnetz</b>	
	Zugang zu Leerrohren	ja
	Bitstromzugang	ja
	<b>Passive Netzinfrastruktur</b> (nur bei FTTX/Kabel -Ausbau)	
	Zugang zu Leerrohren	<input type="checkbox"/>
	Zugang zu unbeschalteten Glasfaserleitungen	<input type="checkbox"/>
	entbündelter Zugang zum Teilnehmeranschluss	<input type="checkbox"/>
	<b>Mobile/Drahtlose Netze</b>	
	Bitstromzugang	<input type="checkbox"/>
	gemeinsame Nutzung der physischen Masten	<input type="checkbox"/>
Zugang zu Backhaulnetzen	<input type="checkbox"/>	
<b>Satelitenplattform</b>		
Bitstromzugang	<input type="checkbox"/>	
Falls ein nicht regulierter Anbieter den Zuschlag erhalten hat und die Preise der Zugangsvarianten (Vorleistungsprodukte) bekannt sind, geben Sie diese bitte hier ein:	Name des Produkts	Preis in €

Erfassung kumulierter Daten der geplanten Infrastruktur	Tiefbau unversiegelt	21670	(Meter)
	Tiefbau versiegelt	4450	(Meter)
	Leerrohr	33350	(Meter)
	Masten		(Anzahl)
	Glasfaser	36570	(Meter)
	DSLAMS / Splitter	6	(Anzahl)
	Sender/Empfänger Einheit	3	(Anzahl)
	POP / GPON	1	(Anzahl)

### 3. Grafische Darstellung des Erschließungsgebiets / der Lose

Eine Darstellung des Erschließungsgebiets / der Lose wurde, entsprechend den Anforderungen des Hinweisdokuments (Punkt 7), zusammen mit diesem Fördersteckbrief an das Bayerische Breitbandzentrum als PDF und in einem GIS-fähigen Format (.shp, .kml/kmz, .dxf/dwg) übersand und befindet sich im Anhang.

ja

### 4. Abschließender Hinweis

Alle Inhalte wurden mit größtmöglicher Sorgfalt und nach bestem Wissen und Gewissen erstellt. Die Informationen basieren auf den im Rahmen des Bayerischen Breitbandförderprogramms erstellten Planungsunterlagen zum Breitbandausbau in der o.g. Kommune/Stadt. Das Bayerische Breitbandzentrum übernimmt daher keinerlei Haftung für eventuelle Schäden oder Konsequenzen, die durch die direkte oder indirekte Nutzung der in diesem Dokument enthaltenen Informationen entstehen. Haftungsansprüche gegen das Breitbandzentrum, die durch die Nutzung der Inhalte bzw. durch die Nutzung fehlerhafter und unvollständiger Informationen verursacht wurden, sind grundsätzlich ausgeschlossen, sofern seitens des Breitbandzentrums kein nachweislich vorsätzliches oder grob fahrlässiges Verschulden vorliegt.

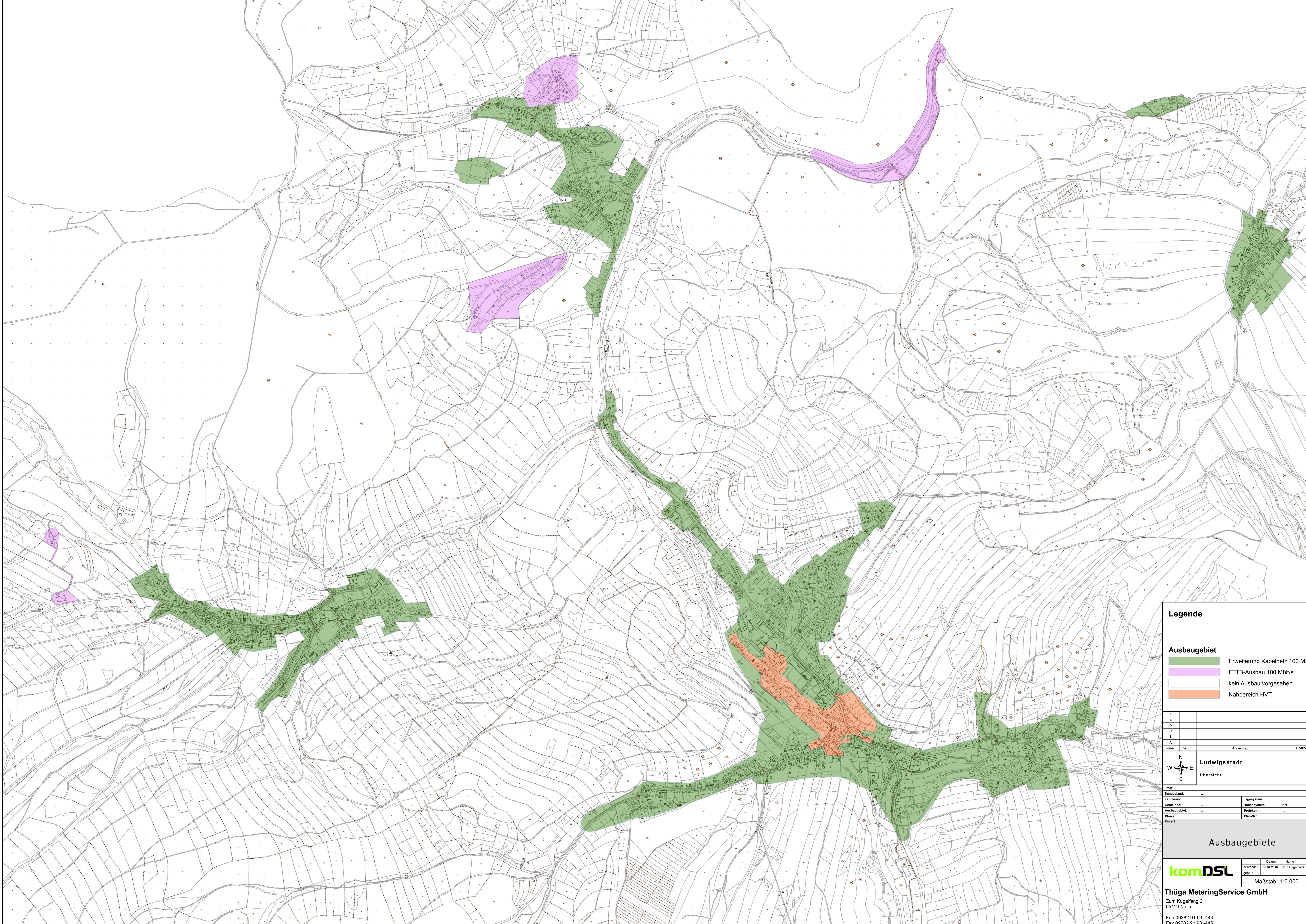

**Legende**

**Ausbaubereich**

- Erweiterung Kabelnetz 100 Mbit/s
- FTTB-Ausbau 100 Mbit/s
- kein Ausbau vorgesehen
- Nahbereich HVT

F			
E			
D			
C			
B			
A			
Index	Datum	Änderung	Bearbeiter

**Ludwigsstadt**  
Übersicht

Blatt: ...  
 Bundesland: ...  
 Landkreis: ...  
 Gemeinde: ...  
 Ausbaubereich: ...  
 Phase: ...  
 Projekt: ...

Lage-system: ...  
 Höhen-system: NN  
 Projekt: ...  
 Plan-Nr.: ...

**Ausbaubereiche**

bearbeitet	Datum	Name
geprüft	07.04.2016	Jörg Engelhardt

Maßstab 1:6.000

**komDSL**

**Thüga MeteringService GmbH**  
 Zum Kugelfang 2  
 95119 Naila

Fon 09282 91 93 -444  
 Fax 09282 91 93 -445  
 www.meteringservice.de